TURUN REUNAKIVI- JA LAATTA-ASENNUS OY

Pihanrakentajan paratiisi!

Haaveile ja inspiroidu. Me toteutamme.

“Jos tehdään, tehdään hyvää. Muuten ei tehdä lainkaan.”

PIHANRAKENTAMISEN ERIKOISLIIKE

Turun Reunakivi- ja Laatta-asennus Oy on rakentanut yksilöllisiä pihoja jo vuodesta 1985 lähtien. Voimme siis hyvällä omallatunnolla sanoa kuuluvamme maamme vanhimpiin ja toimintavarmimpiin yrityksiin, nimenomaan pihanrakennusalalla. Olemme omavarainen ja joustava yhteistyökumppani, joka osaa ja haluaa palvella jokaista asiakasta, niin pientä kuin suurtakin, parhaalla mahdollisella tavalla.

Turun Reunakivi- ja Laatta-asennus Oy tarjoaa palvelukokonaisuudellaan mahdollisuuden juuri sellaiseen pihanrakennusprojektiin, jonka asiakas kokee itselleen sopivaksi. Pitkäaikaiset suhteemme alan johtaviin materiaalivalmistajiin takaavat asiakkaillemme laadukkaan ja kaiken kattavan tuotevalikoiman. Kone- ja kuljetuskalustomme edustavat alansa uusinta tekniikkaa, joka mahdollistaa tehokkaan työskentelymme kohteessa - myös ahtaissa ja haasteellisissa paikoissa.

“Jos tehdään, tehdään hyvää. Muuten ei tehdä lainkaan.” Tämä ajatusmalli on ollut toimintamme peruspilari yritystoiminnan alusta alkaen. Henkilökuntamme on alansa osaavinta, ja tietotaidon siirtymisestä kokeneilta nuorimmille huolehditaan erityisellä tarkkuudella. Huolellisuus, oikeat työtavat ja –välineet sekä intohimo näyttävän käsityön tekemiseen takaavat asiakkaillemme yksilöllisen ja virheettömän lopputuloksen, viimeistä leikkaussaumaa myöten. Näin voimme huoletta kutsua itseämme ”pihanrakentamisen erikoisliikkeeksi”.

Pihasi on kotisi syli

Kun talosi rakentuu paikalleen, muodostuu taloa ympäröivä alue lopulta osaksi kotiasi. Siis pihaksi. Rakennusta ympäröivä piha-alue on tärkeä ja erityistä huomiota vaativa kotisi osa. Pihahan on se, jonka päällä kotisi vanhenee kanssasi.

Oikealla tavalla rakennettu piha kasvattaa ympäröimänsä rakennuksen elinkaarta sekä nostaa omistamasi kiinteistön arvoa. Lisäksi se voi hyvin suunniteltuna luoda talollesi näyttävän ja silti käytännöllisen alustan.

Teemme kodillesi pihan, joka huolehtii siitä.

Ole kuin
kotonasi.
Pihallasi.

Pihasi on
ympäristö, jossa
kotisi varttuu
kanssasi.

Ensimmäinen huone, viimeinen vaikutelma

Pihasi on kotisi ainoa huone, joka näkyy ulospäin. Se antaa kodistasi ensivaikutelman siellä vieraileville. Eihän kukaan saavu kotiisi kyläilemään ilman, että kulkisi pihan kautta.

Pihasi on myös viimeinen osa kotiasi, jonka vieraat näkevät ja kokevat poistuessaan. Muisto, joka jää viimeisenä mieleen.

Anna vaikutelma, josta jää hyvä muisto. Teemme pihastasi kotisi kädenojennuksen, joka kutsuu vieraasi peremmälle.

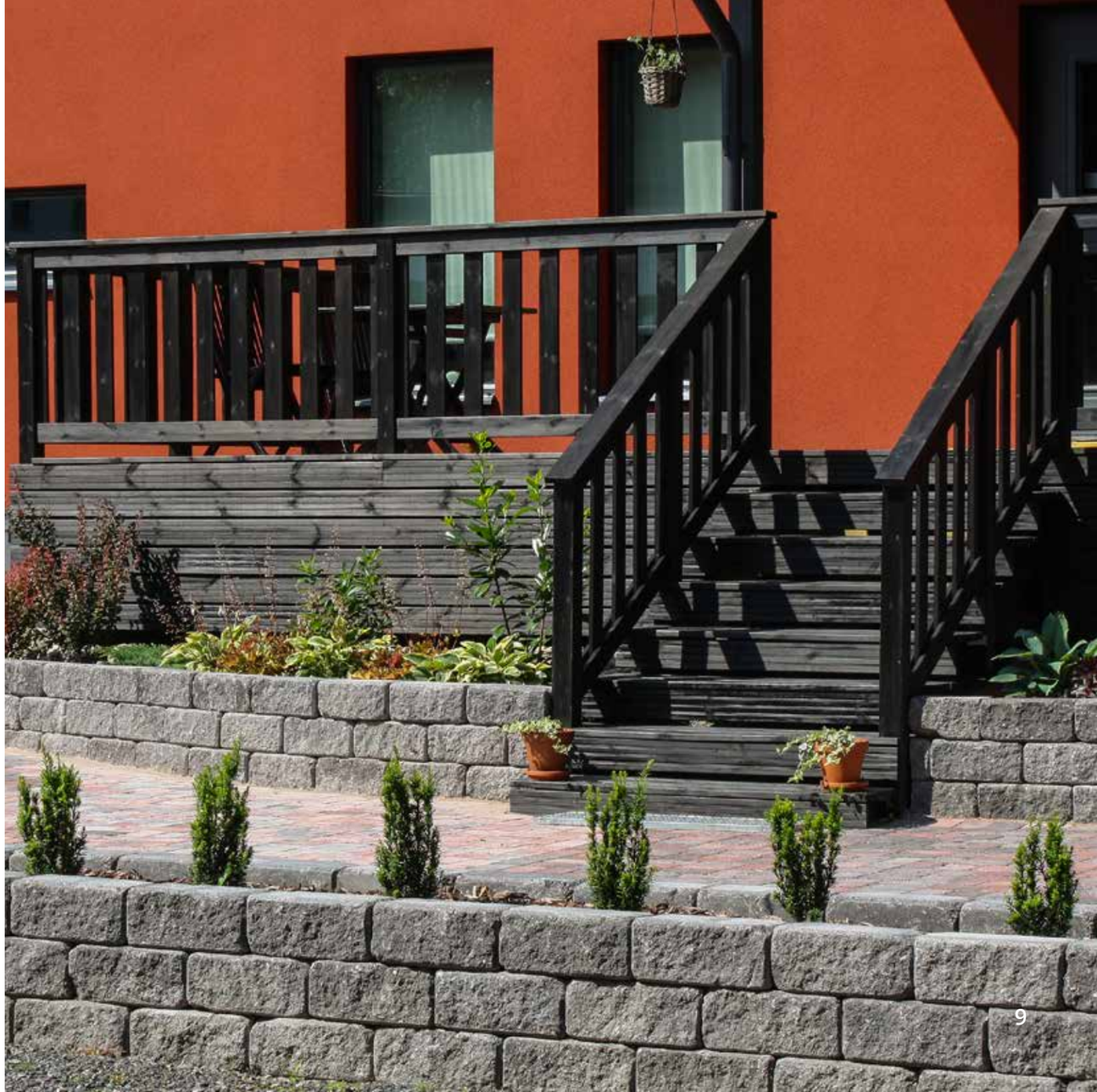

Istut olohuoneen sohvalla. Keittiössä porisee kahvinkeitin. Odotat ystäviäsi kyläilemään...

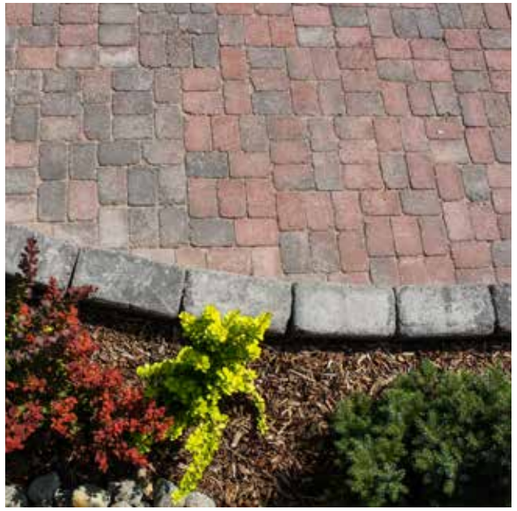

...Ulkoa kuuluu sulkeutuvan auton oven ääni. Riennät ikkunaan katsomaan. Vieraasi saapuvat. Kuulet heidän puheensa ikkunan läpi. He ihailevat pihaasi.

Yksilöllistä muotoilua. Käsityötä.

Se, mikä saa kotisi pihan asettumaan juuri oikeaan paikkaan, juuri oikeaan korkoon, juuri oikeaan linjaan ja juuri oikeaan muotoon, on ammattilaisen kokenein käsin tehtävä työ. Käsityö.

Pihanrakentaminen on lähes kokonaan käsityötä. Käsityöllä tarkoitetaan materiaalien käsittelyä, asentamista ja työstämistä, valmiin muodon hahmottamista ja täydellisyyttä hipovan lopputuloksen aikaansaavaa viimeistelyä. Yksilöllistä kokonaisuutta.

Avaa mielikuvituksesi. Me tarjoamme kädet, jotka tekevät mielikuvistasi totta.

Muoto, jonka
määrää
mielikuvitus,
ei materiaali.

Kädet, jotka
saavat kivenkin
taipumaan.

Pois alta kivet ja kannot

Kotitalo voi olla kaupungissa, pienellä tontilla, naapurin välittömässä läheisyydessä. Se voi olla luonnossa, avarassa ympäristössä tai metsän puiden saartamana. Kotitalosi sijainnilla ei ole merkitystä. Kotisi ansaitsee sille sopivan pihan. Työtapa ratkaisee onnistumisen.

Pihanrakennuksen tärkein vaihe on pihan perustustyö. Se tarkoittaa raakaa konetyötä. Oikeilla välineillä toimittaessa esteet, kuten puut, kannot, isot kivet, savi ja vesi eivät ole esteitä talosi elinympäristön, eli pihasi rakentamiselle.

Ota kivi sydämeltäsi ja anna se meille. Me teemme siitä pihasi.

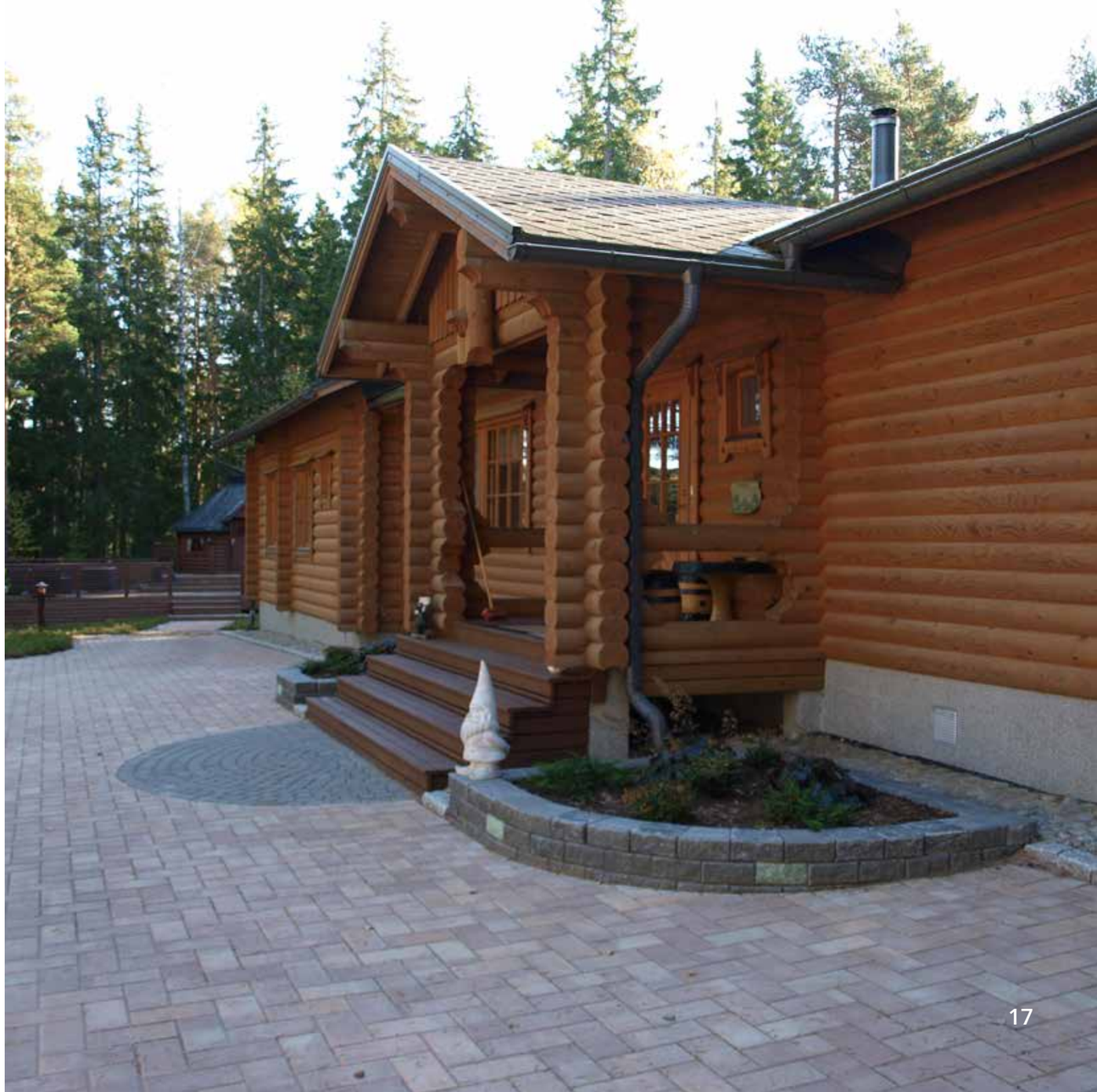

Kivi.
Sydämeltä
pihaasi.

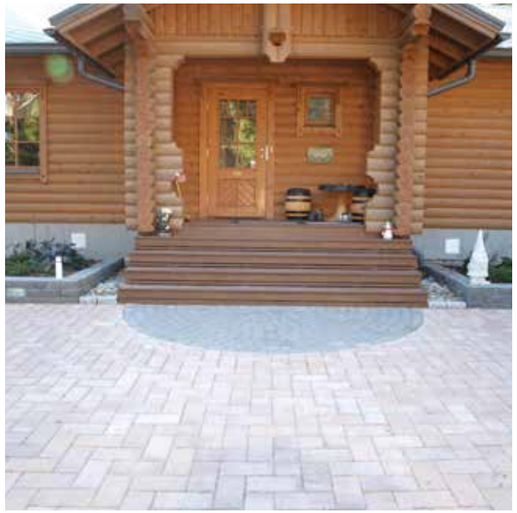

Kivi on
ikuista.

Materiaali, jonka luonto on testannut ja viimeistellyt

Oli kyse sitten massiivikivisistä pihakivistä, tai betonisista pihakivistä, on kaikkien pihakivien pääraaka-aineena luonnonkivi. Luonnonkivi on raaka-aineena sekä elementtinä voimallinen, toimiihan se symbolina monelle asialle. Ainakin varmuudelle, kestävyydelle ja luotettavuudelle.

Kivi on pitkäikäinen rakennusmateriaali. Hyvin tehty kivetys kestää käyttöä sukupolvien ajan. Kivetys kestää myös katseen, sillä se vanhenee arvokkaasti. Patinoituu. Tuo parhaat puolensa esiin vielä vuosienkin päästä.

Kestävä piha.
Kivestä.

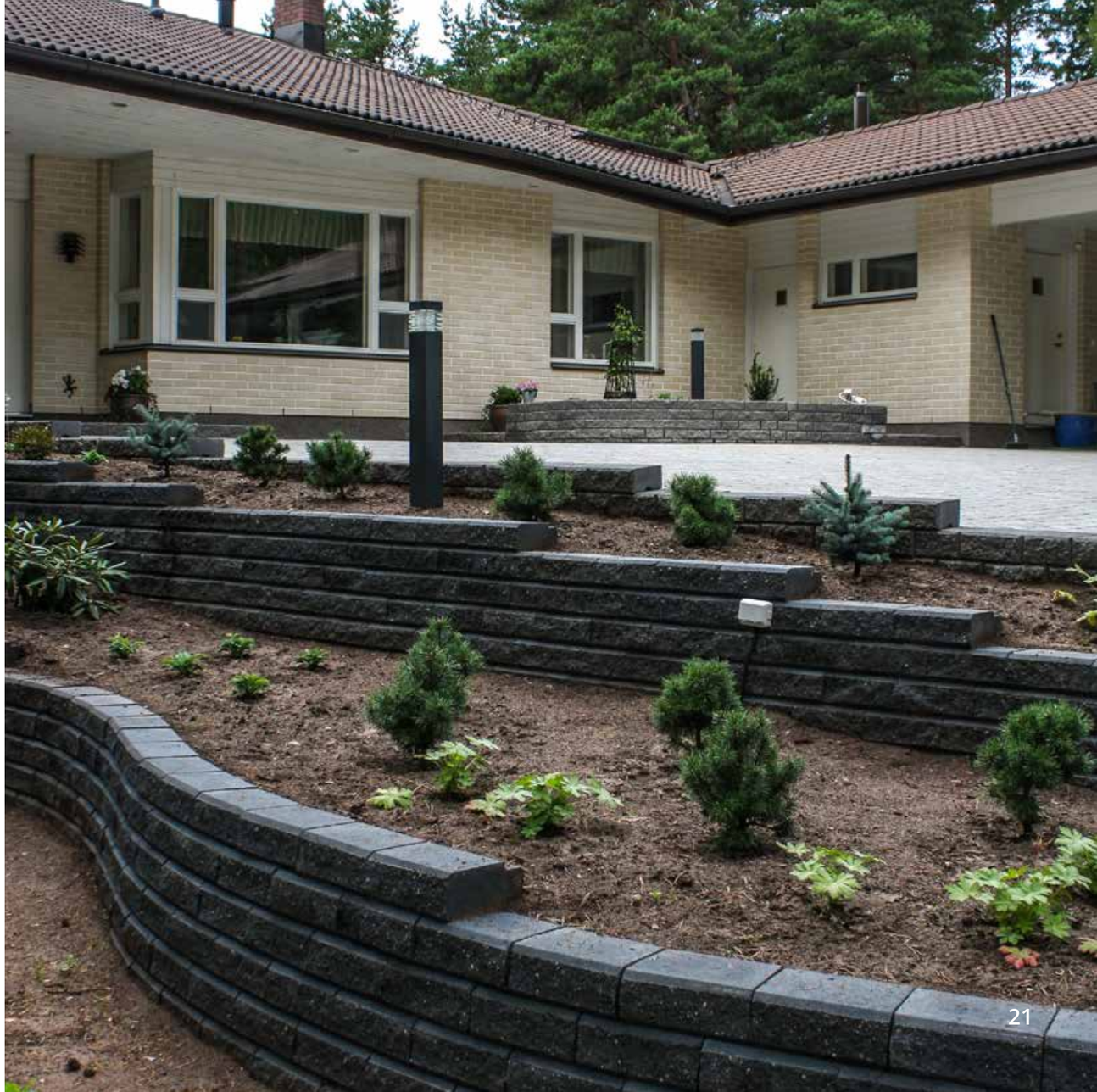

Muotoja, jotka luonto on viimeistellyt

Paikallaan pysyvä kivi saa sammaloitua.

Ulos syömään vaikka joka päivä

Koti on paikka, jossa tehdään asioita yhdessä. Paikka, jossa on tilaa nauttia ja elää. Paikka, jossa voit rauhoittua itseksesi. Levähtää. Paikka, jossa on hyvä olla ystävien ympäröimänä ja jakaa hyvää mieltä heidän kanssaan. Pihasi on osa kotiasi.

Hengähdä

Arjella on tapana uuvuttaa. Mikä olisikaan parempi tapa ladata akkuja, kuin nauttia kesäiltana lasi kuohuvaa ystävien kanssa. Ulkona. Omalla pihallasi.

“Piha voi olla enemmän kuin se, mitä ikkunasta näet”

“Pihatiesi on kotisi sielun peili. Hymyilevää on helppo lähestyä.”

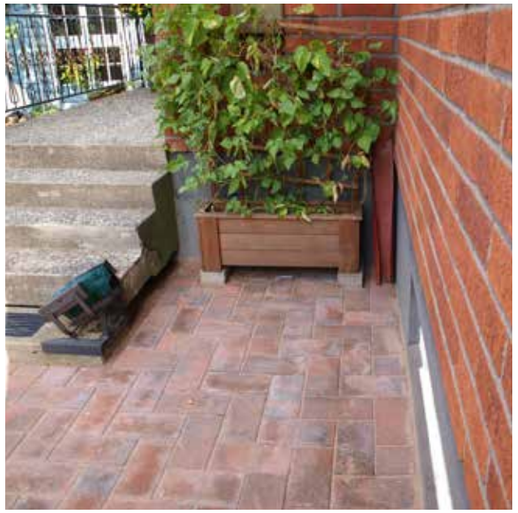

Yksityiskohdat luovat eheän kokonaisuuden

Esineet, muodot, värit, materiaalit, kappaleet, kasvit ynnä muut. Ne ovat yksityiskohtia, joista muodostuu ympäristö, jossa elät. Yhdessä, ja oikein järjesteltyinä, ne luovat kokonaisuuden, jossa viihdyt.

Yhteinen piha yhdistää

Taloyhtiö on monen kodin, eli talouden, eli ihmisen muodostama yhteisö. Se muodostuu ihmisistä, joiden kodit ovat yhteisessä tilassa ja ympäristössä. Viihtyisä asuinympäristö on yhdessä asumisen tärkeä tukipilari.

Taloyhtiössä pihasi on myös naapurisi piha. Ruoho on kerrankin siis yhtä vihreää aidan molemmilla puolilla. Piha on paikka, jossa yhteisön ihmiset kohtaavat, tutustuvat ja vaihtavat kokemuksia ja kuulumisia. Jos piha on viihtyisä, naapurikin tuntuu mukavammalta. Jopa ystävältä.

Haaveile,
inspiroidu
ja toteuta.

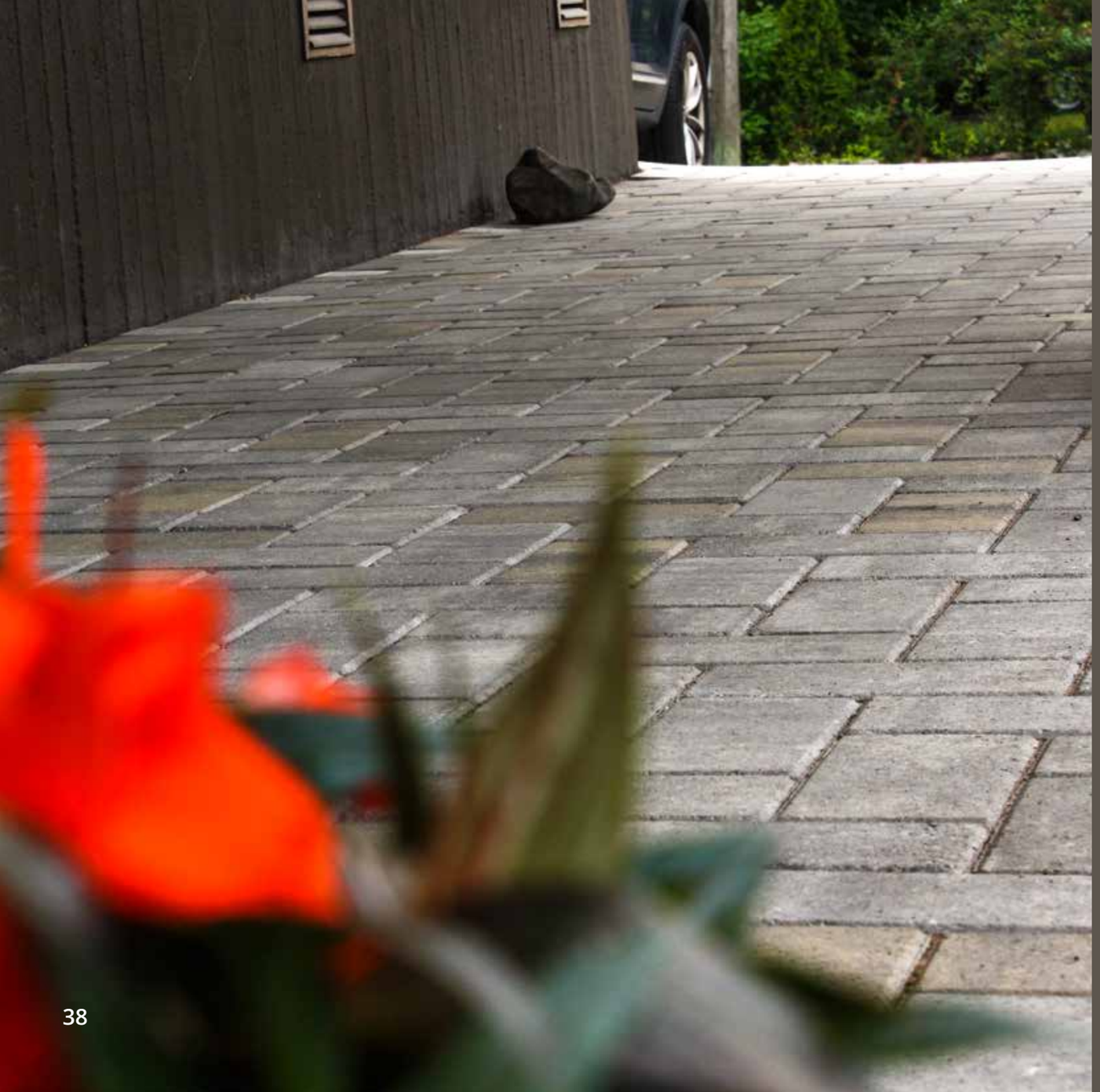

HAAVEISTA TOTTA

Haave on ajatuksissa hioutunut suunnitelma. Inspiraatio on rohkeutta ajatella haaveen toteuttamista. Toteutuksen on kuitenkin vastattava haavetta. Sinun tehtäväsi on haaveilla ja inspiroida itseäsi. Me toteutamme haaveesi.

Turun Reunakivi- ja Laatta-asennus Oy

Jousitie 1
20760 Piispanristi
www.turunreunakivi.fi
0400 527 735
0400 997 674

Seuraa meitä myös Facebookissa ja Instagramissa:

Turun reunakivi- ja laatta-asennus Oy

@turunreunakivi